

تقرير



# مشروع السلة الغذائية الصحية

لعام 2021م

برعاية مؤسسة سليمان عبدالعزيز الراجحي الخيرية



مؤسسة سليمان بن عبد العزيز الراجحي الخيرية  
SULAIMAN BIN ABUL-ABDUL-RAHMAN CHARITABLE FOUNDATION



جمعية روافد الخيرية النسائية  
RAWAFID WOMEN CHARITY

WAS ESTABLISHED IN 2016- REG. NO 754  
794 شارع الملك فيصل - الرياض 11457 alrcwomens

# المحتويات:

03	مقدمة التقرير
05	نبذة عن الجمعية
07	تفاصيل تنفيذ المشروع
13	المراحل بالصور



# . مقدمة التقرير :

الحمد لله والصلاة والسلام على رسول الله وبعد،  
يسر جمعية روافد الخيرية النسائية أن تتقدم بالشكر والتقدير لمؤسسة سليمان عبدالعزيز الراجحي الخيرية على دعمهم لمشروع  
(السلة الغذائية الصحية) لعام 2021م ، وأن تقدم لكم تقرير إنجاز المشروع ، و نرجو من الله أن نكون قد وفقنا في تنفيذها  
كما هو متوقع.  
ويعتبر هذا المشروع أحد مشاريع البرنامج الاستراتيجي (مُعين)؛ والذي يهدف لتقديم سلال غذائية للمستفيدين من خدمات  
الجمعية، نظرا لحاجة النساء الأرامل و الايتام والمطلقات وذوي الدخل المحدود لتأمين لقمة العيش لهم فقد جاءت فكرة  
مشروع السلة الغذائية الصحية، المكونة من المواد التموينية الأساسية الضرورية للحياة اليومية، تركز الجمعية في توفير  
مكونات السلة على اختيار المنتجات الصحية و الخالية من المواد المعدلة وراثيا او الزيوت المهدرجة **مكونات السلة :**  
دقيق بر، أرز، سكر ، زيت الزيتون، حليب مجفف، شاي، مكرونة، شوفان، ملح، خل التفاح العضوي.

# الخارطة الاستراتيجية 2018 - 2022م



## القيم

الشفافية



المعرفة



الشراكة



المواكبة



الرحمة



تعزيز الصحة والترفيه.

تقديم المساعدات النقدية والعينية للفئات المستحقة.

تمكين وتدريب الفئات المستحقة في دعم النخبة وتأهيلها لسوق العمل.

تقديم مبادرات توعية مستدامة تحقق ثقة الفئات المستفيدة.

المستفيدون

المساهمة في تأسيس فرص ترفيهية وتثقيفية للأسرة.

تأمين الأدوية الطبية للفئات المستحقة.

رعاية وتمكين الأفراد ذوي الإعاقة وإرشاد أسرهم.

تأمين السكن اللازم للملائم للفئات المستحقة.

العمليات الداخلية

تطبيق معايير العمل المؤسسي المتميز.

تحقيق التميز المؤسسي.

إبراز إنجازات وسمعة الجمعية إعلامياً.

تطوير اللوائح والنظم والإجراءات الإدارية.

استثمار التقنية في رفع كفاءة الأداء المؤسسي.

التعلم والنمو

إعداد وتأهيل المتخصصات في مجالات عمل الجمعية.

بناء قدرات فريق عمل فعال مؤهل في بيئة عمل محفزة داعمة بالقدرات البشرية.

بناء قدرات المنسوبات والمتخصصات في مجالات عمل الجمعية.

التعلم والنمو

تعزيز ثقافة التطوع والمسؤولية المجتمعية.

تعزيز الوعي التطوعي والمسؤولية المجتمعية.

تطوير الخطط المالية والميزانيات.

إيجاد وقف ثابت مستقل مالي مستدام.

تنمية موارد دخل مالية ثابتة مستدامة.

تحقيق التنمية والاستدامة المالية للجمعية.





جمعية روافد الخيرية النسائية  
RAWAFID WOMEN CHARITY

WAS ESTABLISHED IN 2016- REG.NO 754

تأسست عام 1437هـ - تسجيل رقم 754



## • نبذة عن الجمعية :

### الرؤية:

رافد رائد في العمل المجتمعي النسائي.



### الرسالة:

جمعية خيرية نسائية تلتزم بالتنمية المجتمعية المستدامة عبر مبادرات مبتكرة تسهم في تحقيق التكافل الاجتماعي والمعرفة من خلال التوظيف الأمثل للتقنية وبناء شراكات فاعلة.



### القيم :

الرحمة، المواكبة، الشراكة، المعرفة، الشفافية.



# نبذة عن البرنامج الاستراتيجي ( معين )

هو برنامج يندرج تحت المسار ( الخيري ) ويهدف إلى تقديم مشاريع خيرية منبثقة من حاجة المجتمع النسائي؛ بغرض تخفيف الأعباء عن الأسر المستحقة وخاصة في المناطق النائية في القرى والهجر، وتحسين مستوى المعيشة ، والحد من الفقر والجهل والآثار المترتبة عليها.

يندرج تحت البرنامج عدة مشاريع هي :

- الساعات
- فلاتر المياه
- النقل الجامعي
- سواعدنا في منازلكم
- تفريج الكرب
- تأثيث المنازل
- القافلة الطبية المتنقلة
- السلة الرمضانية
- كسوة العيد

# تفاصيل تنفيذ المشروع :



مدة التنفيذ



المستهدفون



المبشرات



الأهداف



خطة المشروع  
ومراحله



التكلفة والموازنة  
المالية



المخرجات  
المتوقعة



النطاق  
الجغرافي



الختام



قياس الأثر

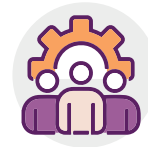

فريق المشروع



خطة التنفيذ



# . الأهداف

01

## الهدف العام

تقديم المساعدات العينية للفئات المستحقة في الاحتياجات المختلفة.



02

## الأهداف

- رعاية الأسر الفقيرة والمحتاجة والأرامل والأيتام.
- سد حاجة الأسر المحتاجة للمواد الغذائية.
- مساعدة رب الأسرة على تحمل المصروفات وأعباء المعيشة.
- مساندة الأسر الفقيرة والوقوف معها وإشعارهم باللممة والتكافل الاجتماعي.
- إشراك أهل الخير في فضل إطعام الطعام وتبصيرهم بأحوال المحتاجين.





## مبررات إقامة المشروع :

02

عدم قدرة الاسر المستفيدة على الوفاء بالمتطلبات المعيشية.

01

وجود أراامل وأيتام وغيرهم لا عائل لهم.

<<<<

أهم الأسباب التي دفعت لإقامة هذا المشروع :



## المستهدفون.

من الأراامل و الايتام، المطلقات، والأسرة ذات الدخل المحدود وذوي الإعاقة.

عدد أفرادها 836 فرد



يستهدف المشروع 125 أسرة



## .المخرجات المتوقعة :



أسرة مستفيدة  
للمواد الغذائية

سـد  
حاجة 125

02



توزيع  
سلة غذائية  
صحية 125

01

قرية وهجرة لا يوجد بها مراكز تجارية، بالإضافة يوجد بها نسبة كبيرة من الأرامل والأيتام لا عائل لهم وذوي الدخل المحدود مما يؤدي إلى صعوبة سفرهم لمحافظة العيص وشراء المواد الغذائية.

اتساع النطاق الجغرافي  
للجمعية والذي يشمل : 45

03



## .التكلفة المالية للمشروع :

عدد  
السلات 125  
سلة

من حساب  
الجمعية 2,486  
ريال

دعم  
المؤسسة 25,000  
ريال

الإجمالي  
27,486  
ريال



# . الموازنة المالية :

النوع	العدد	السعر
سكر (10 كيلو)	125	3450
شاهي	125	1509.38
شوربة	250	1006.25
زيت زيتون (175 مل)	125	718.75
مكروننة	500	1293.75
أرز (10 كيلو)	125	8337.50
دقيق بر (1 كيلو)	625	1437.50
ملح	125	179.69
خل تفاح	125	603.75
حليب (1800 جرام)	125	6464.44
خدمة شحن البضاعة		1035
تصميم الملصق الاعلاني		80
تصميم التقرير الختامي للمشروع		1280



# خطة المشروع :



توزيع السلال الغذائية الصحية بالتعاون مع المتطوعين  
على الاسر المحتاجة والتأكد من تسليمها للأسر عبر  
كشوف التسليم 2021/8 / 23 م

03



شراء  
المواد الغذائية  
واستلامها  
2021 / 8 / 15 م

02



جمع بيانات الفئة  
المستهدفة وفرز  
العدد النهائي  
2021 / 8 / 1 م

01



إغلاق المشروع  
وعمل تقرير الإنجاز  
2021 / 8 / 27 م

04



## فريق المشروع :

أ. أنوار بخيت  
الميلبي  
المحاسبة



بكالوريوس

أ. هاجر بخيت  
الحبيشي  
مديرة العلاقات  
العامة والتسويق

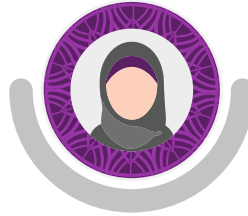

بكالوريوس

أ. ثريا محمود  
العيني  
مديرة البرامج  
والمشاريع

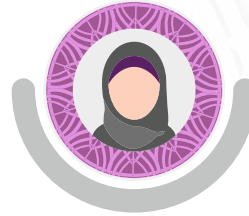

بكالوريوس

أ. ابتسام مساعد  
الجهني  
المديرة التنفيذية

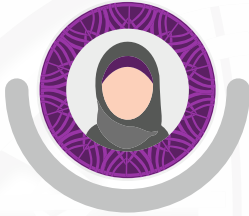

بكالوريوس

- عبدالعزيز سلامة الحبيشي
- سعود حمود الميلبي
- مشاري سليمان السناني
- زايد عبدالعزيز الحبيشي
- فايز بخيت الميلبي
- نزار عايد الحبيشي
- موسى حمود الميلبي
- عبدالرحمن سالم السناني
- عبدربه محمد الحبيشي

نادي همام  
التطوعي



د. نسيم عطا الله  
الصريسي  
رئيس مجلس الإدارة

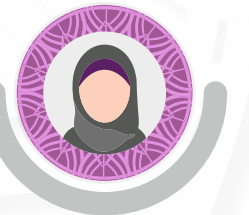



# . قياس الأثر:



التقرير الاحصائي  
شامل للمشروع.



احصائية بالمواد  
الغذائية التي تم  
توزيعها.



عدد المستفيدين  
من السلة الغذائية  
الصحية.

## ختاماً:

نسأل الله أن يتقبل منا ومنكم صالح الأعمال وأن يجزيكم خيراً ويضاعف لكم ما أنفقتموه أضعافاً كثيرة ..  
وفقنا الله وإياكم لما فيه الخير والنفع للإسلام والمسلمين.





# التغطية الاعلامية :

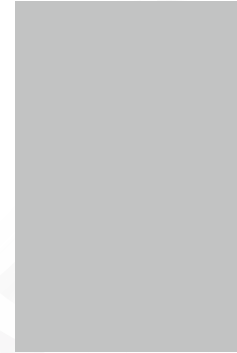
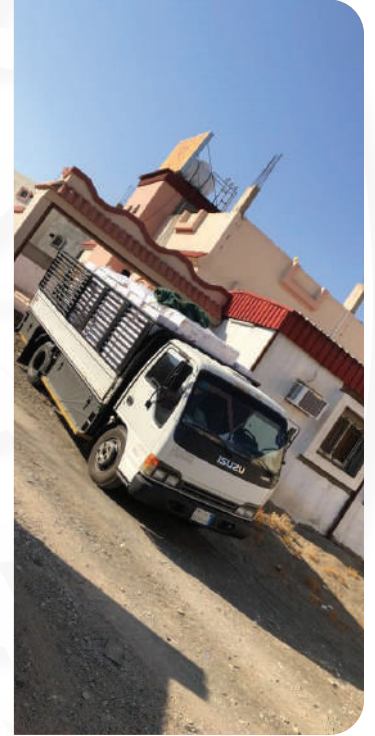



www.Rawafid.org.sa



جمعية روافد الخيرية النسائية  
RAWAFID WOMEN CHARITY

WAS ESTABLISHED IN 2016- REG.NO 754

754 رقم ١١٣٥١ - ٤١٤٣٧ ملة عرعر

   Rawafidchairty

 rawafid.chairty@hotmail.com

 0556060932

 0143244423

 مصرف الراجحي

394608010000051

SA3280000394608010000051